LE JURY 2022

PRÉSIDENT DU JURY

DAMIEN CASTERA

Ancien surfeur pro, Damien Castera a raccroché le lycra pour découvrir des vagues inexplorées. Il raconte ses rencontres passionnées avec le monde à travers l'écriture et la réalisation de films documentaires.

ELIZABETH PEPIN SILVA

Cinéaste, photographe, écrivaine et surfeuse californienne, depuis plus de 25 ans, elle réalise des films de manière indépendante.

ALAIN MARHIC

Après avoir fondé deux écoles de voile en Bretagne dans les années 90, Alain Marhic intègre finalement le Groupe Quiksilver. En 2008, il se lance dans l'aventure MARCH LA.B, dont il est le président fondateur.

COLINE MENARD

Surfeuse depuis l'âge de 6 ans, elle est devenue vice-championne du monde de longboard lors du Roxy Jam de Biarritz en 2009.

BERNARD TESTEMALE

Voyageur et photographe reconnu, il est devenu LA référence mondiale de la photo de surf des dernières décennies.

PIERRE-ANDRÉ BELIN

Producteur de films au sein de la société Baton Rouge, inapte aux sports de glisse, il privilégie une approche plus distante du surf. Depuis, il apprécie la plage, où ses enfants prennent du plaisir là où lui a tant peiné...

MARYNN LETEMPLIER

Étudiante en réalisme, elle peut donner vie à la surface calme de ses papiers. Ses créations deviennent des extensions d'elle-même.

#SURFFILMFESTIVAL

@InternationalSurfFilmFestival @Surfilmfestival www.surf-film.com

LES CONCERTS

FOOD-COURT
JARDIN DE LA GROTTE

06 JUILLET 20H

JOACO TERAN, auteur-compositeur-interprète argentin, est spécialisé dans la musique surf-folk. Il partage son style de vie engagé et ses deux passions: océan et musique dans ses chansons. Il souhaite faire de la Terre un monde meilleur.

07 JUILLET 20H

Après un passage remarqué à The Voice, **DAMIEN TRAUTMANN** promet de nous projeter dans un air d'été sur la côte west américaine des années 60, entre compositions et reprises du Blues et de la Soul Music.

08 JUILLET 20H

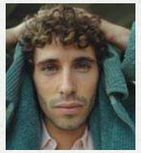

SEB HEART, auteur compositeur, mêle voyages, nature et engagements personnels dans ses chansons. Un style influencé par le reggae, la soul et la pop, il a participé à des festivals comme Surfana, Whiter Summer et Barcelona Surf Fetivals.

09 JUILLET 20H

Le groupe **ASTRAL CONVERSATIONS** mêle culture pop, post-rock, shoegaze, space/arte rock et autres médias artistiques : photographie, art contemporain, architecture et cinéma d'animation. Inspiré par Phoenix, Metronomy, Tahiti 80 ou encore explosions in the sky.

THE YIN & YANG OF

GERRY LOPEZ

REJOIGNEZ-NOUS
POUR LA PREMIÈRE FRANÇAISE

Lundi, 18 Juillet 21:30

Jardin de la Grotte de la Chambre d'Amour, Anglet

DON SUGGÉRÉ POUR L'ENTRÉE: 5€
AU BÉNÉFICE DE: Surfrider Foundation Europe

EN PARTENARIAT AVEC

ANGLET

patagonia FILMS

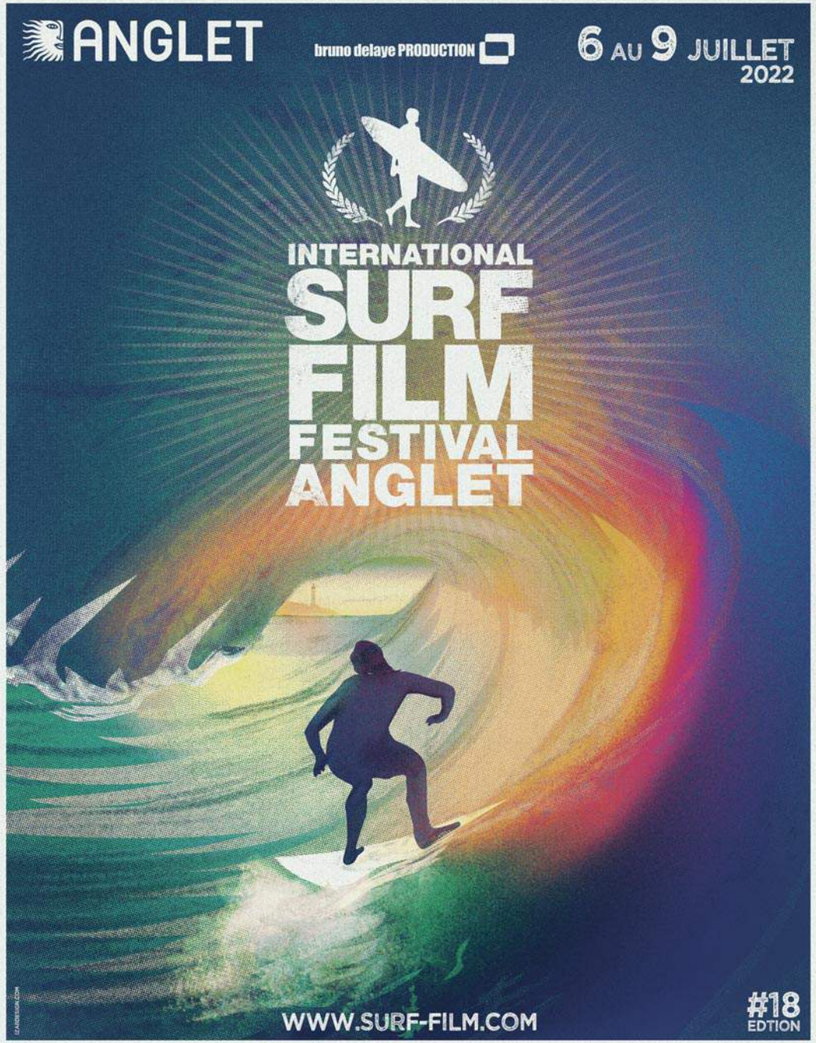

Tourtel Twist · surf report · VVF · RIP CURL · groupe clim · atlanthal · Pyrénées Atlantiques · SURF FEST · Surf Session · Hossegor · PICHET · EIFFAGE · HALLES DES 3 CANTONS · nrj

MERCREDI 06 JUILLET 2022

SUSPENSION
17h00 - 52' / France
Prod. : Les Films du Relief
Ce documentaire expose la manière dont la Covid a bouleversé l'univers du surf au Pays-Basque.

FRENCH OU FRANCE
18h00 - 19' / Israël
Prod. : Siam Nikitrin
Siam, surfeur Israëlien de 19 ans, a décidé de poursuivre son rêve pour s'entraîner à Hossegor pour le QS.

LE LONG HIVER DE STIVE LENER
18h30 - 21' / France
Prod. : Simon Rey
Stive Lener s'échappe de son quotidien lors de sessions surf en Normandie.

IT'S ON 4 - FRIDAY 13TH
19h00 - 56'21 / Polynésie
Prod. : KMH MEDIA
Ce film raconte la journée de surf historique du vendredi 13 août 2021 à Teahupo'o.

21H30 OUVERTURE

THE PERFECT STORM
22h00 - 84' / Brésil
Prod. : Arte Ensaio Filmes
La tempête du surf brésilien sur le WCT.

JEUDI 07 JUILLET 2022

LES ACORES COMME RENAISSANCE
15h30 - 17'32 / France
Prod. : Surf Session Studio
Kyllian Guerin et Justin Becret scorent l'un des swells de l'année sur l'archipel açorien.

BY WOMEN
15h50 - 15'50 / Brésil
Prod. : Blue Ace Films
Jaci rêve de devenir championne du monde. Pour cela, il lui faut une planche.

ATLANTIC ADVENTURE
16h05 - 5'32 / France
Prod. : Surf Session Studio
Surf trip en Bretagne à bord d'un voilier.

A LA DÉCOUVERTE DU PAYS BASQUE SUD
16h10 - 12'50 / France
Prod. : Surf Session Studio
Surf Session part à la découverte de l'Euskadi, de ses spots et de sa culture.

THE DARK SIDE
16h35 - 6' / France
Un jeune waterman basque, entièrement filmé en aquashot.

THE GREEN WAVE HAWAII
16h45 - 36'44 / Hawaï
Prod. : KnowledgeCotto Apparel
La famille Bouvet nous fait découvrir des personnes qui luttent pour la protection de l'environnement à Maui.

JUICE
17h30 - 21'38 / USA
Prod. : Rip Curl
JUICE suit Mick Fanning, Conner Coffin et Crosby Colapinto lors d'un surftrip sur la côte californienne.

LE CHEMIN
18h00 - 52' / France
Prod. : Hans Studio
Documentaire engagé qui retrace le voyage en vélo d'Arthur Bourbon, surfeur professionnel et réalisateur, du Pays Basque jusqu'à la Bretagne.

ROZKOŁYS
19h00 - 72' / Pologne
Prod. : Łukasz Ratuski & Grzegorz Wyrębiak-Warabida
La Baltique : froide, lugubre, pas un endroit que l'on associerait au surf. Les vagues ne s'y forment que quelques semaines par an.

AFRICAN TERRITORY
22h00 - 75' / Argentine
Prod. : Gauchos del Mar
Les frères argentins Azulay partent à la découverte de la côte ouest africaine en camion.

VENDREDI 08 JUILLET 2022

OVER THE EDGE
16h00 - 58' / Australie
Alors que sa vie personnelle change de cap, Matt Bromley poursuit les vagues les plus lourdes du monde, à la recherche du ride de sa vie.

ORA
17h00- 52'59 / France
Prod. : Avalon Creative
Éric Dargent, Jérôme Bonelli et Benoit Moreau : trois vies, chacune son handicap mais surtout une passion commune : le surf.

HONO - IMMERSION EN TERRE DES WATERMEN
18h00 - 50' / France
Prod. : Smog Films
5 watermen affrontent les défertantes polynésiennes pour un véritable retour aux sources.

TIGER ISLAND
19h00 - 46'20 / Espagne
Ce documentaire tourné en Angola retrace l'aventure d'un mois de 3 des surfeurs les plus connus d'Europe dans l'un des endroits les plus reculés de la planète Terre.

NO PLACE LIKE HOME
19h50 - 7'32 / France
Prod. : Captain Yvon Studio
Souvent les meilleures sessions sont à la maison !

PARTY KID'S
20h00- 3'42 / France
Prod. : Xabi Eyheramendy

TRIP OF LIFE TIME 1
20h05 - 5'51 / France
Prod. : Xabi Eyheramendy

INTERVENTION DE MAURICE REBEIX À 20H15

SPRINGTIDE - UN CONTE BIRMAN
22h00 - 7'47 / France
Prod. : Panorama
De Rangoon à la Baie du Bengale, l'insouciance d'une jeunesse fait écho à la sagesse d'un ébéniste émérite.

UPWELL
22h10 - 6'03 / USA
Prod. : Mourning Surf
Une vision du surf qui inspire une femme à retourner à l'eau après une perte dévastatrice.

REPENTE
22h20 - 17'33 / Brésil
Prod. : Setti Films
Caio Teixeira nous fait découvrir la plage paradisiaque de Pipa au Brésil.

VONA
22h40 - 17' / Turquie
Prod. : Clint Davis
Nous suivons Kepa Acero à l'extrême Est de la Turquie, à la recherche de vagues et d'aventures.

AMETSETAN BIZITZEN
23h00 - 5'56 / Espagne
Prod. : Vesarte
Aitor Francesena, 2 fois champion du monde de surf aveugle, se concentre sur ce qui est essentiel dans la vie.

AVALANCHE
23h10 - 4'22 / France
Prod. : Myriam Santos
« Avalanche », objet visuel immersif qui explore les liens entre corps et océan.

ENGAGÉ
23h20 - 11' / France
Prod. : Lucie Francini
Chaque année des centaines de dauphins s'échouent sur les plages de l'Atlantique, ces mêmes plages où Jérôme a l'habitude de surfer.

RAWFILM
23h25 - 6'30 / France
Prod. : Aljaz Babnik
Court métrage sur Ambre-Victoire et sa passion pour la vie.

RESTART
23h35 - 15'15 / Brésil
Prod. : Bad Monkey Films
En 2016, une vague a changé la vie du surfeur de gros Pedro Calado.

SAMEDI 09 JUILLET 2022

RETOUR DU MONDE
16h00 - 26' / France
Prod. : Lost in the Swell
De l'exploration, de la voile, du surf, un joli cocktail pour ce nouvel épisode des 3 surfeurs bretons.

ITZALA
16h30 - 31' / France
Prod. : Arthur Picard
Ce film est un hommage à l'ocean, au sauvetage sportif et à sa communauté.

FEMME OCÉAN
17h00 - 60' / Allemagne
Prod. : Femme Ocean
Documentaire sur les femmes dans le surf et le pouvoir du sport sur la vie.

SURF VIDA JESUS
18h10 - 75' / Hong Kong
Prod. : A Small Company LTD
Les héros de ces enfants sont les champions de surf brésiliens : ils s'entrainent pour devenir l'un d'entre eux.

SWEET ADVENTURE
19h30 - 52' / Royaume-Uni
Prod. : Hamblin
Sweet Adventure est un film sur l'aventure, le voyage, l'amitié et les vagues du Salvador.

22H00 CLOTURE

HC FILM HORS-COMPÉTITION
CM COURT-MÉTRAGE